



**WDC**  
NETWORKS

Soluções de A a W

# Apresentação Institucional

Base 2024



**LVTC**  
B3 LISTED NM

**IGC-NM B3**

**IGC B3**

**ITAG B3**

**Great  
Place  
To  
Work.**

Certificada

Maí/2022 - Maí/2023

BRASIL



EXISTIMOS PARA  
**CONECTAR**

**PESSOAS E  
EMPRESAS**

A **TECNOLOGIAS  
INOVADORAS**

essenciais para a  
**qualidade de vida**  
de todos

# + de 20 anos de atuação

## Estratégia focada em desenvolver projetos para diversas verticais

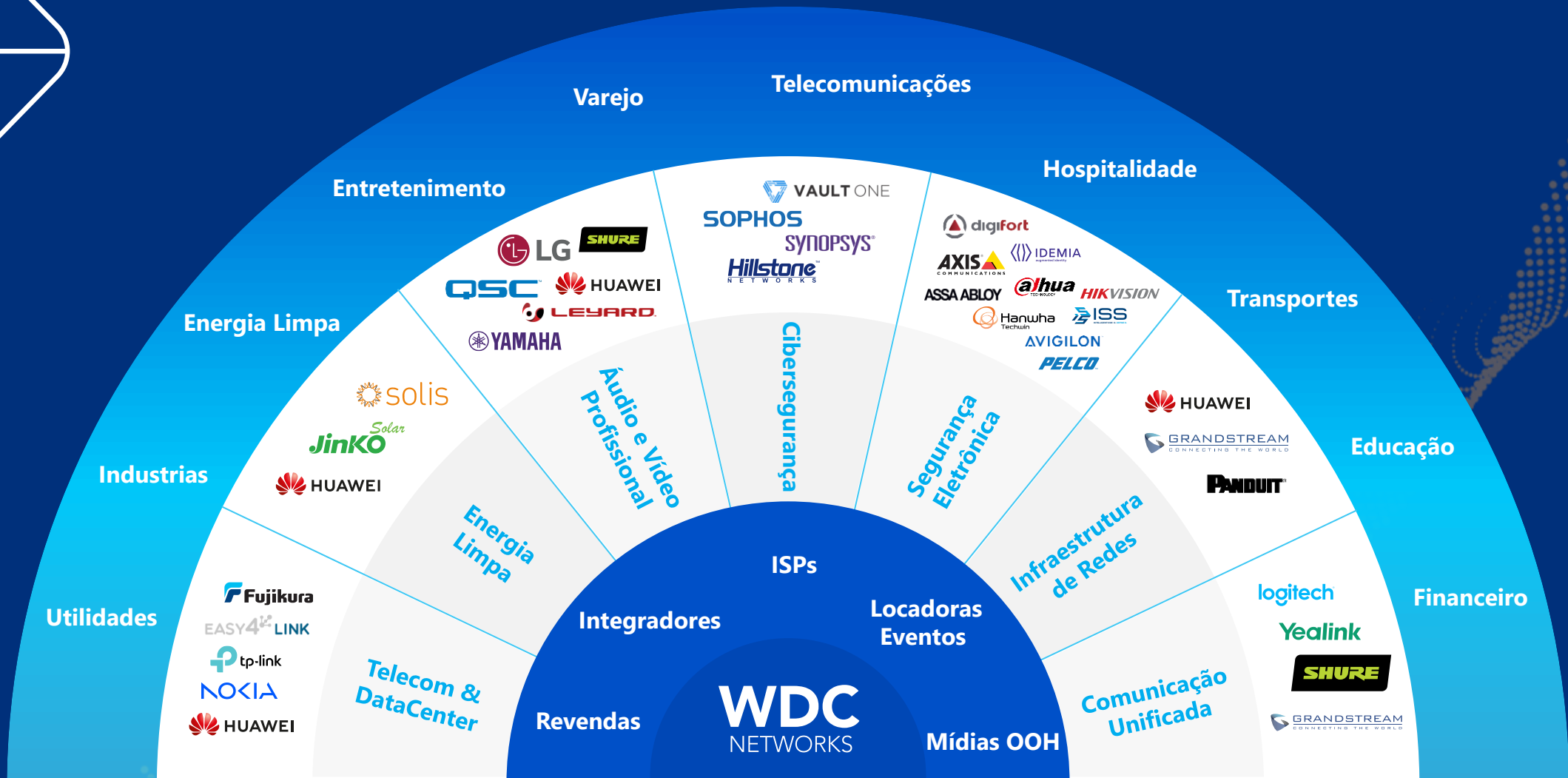

# ONDE ESTAMOS

Grande cobertura em todo o Brasil, presença estratégica nas Américas



**Salvador - BA**  
Centro de Distribuição



**Ilhéus - BA**  
Sede Fábrica e Centro de Distribuição



**São Paulo - SP**  
Escritório Comercial  
Centro de Treinamento  
Show Room



**Miami**  
Escritório Comercial



**Colômbia**  
Escritório Comercial  
Centro de Distribuição



**Itajaí - SC**  
Centro de Distribuição

Nova Operação em 

**SANTA CATARINA** 

A WDC Networks mais perto de você 



# PERFORMANCE RECENTE

## Receita Líquida

(BRL milhões)

- Receita Recorrente (TaaS)
- Receita de Produtos e Serviços

CAGR 2016-2024

**+27%**

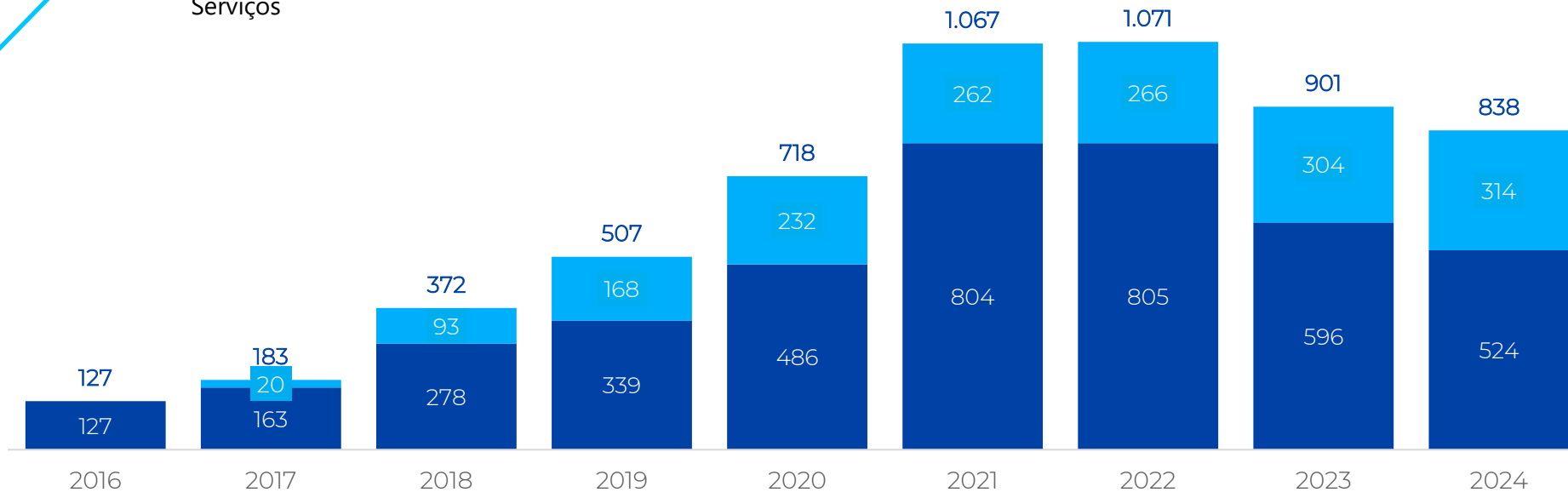

**BRL**  
**745mi**

Receitas futuras contratadas TaaS no 4T24

# Planos em curso

Foco na retomada do crescimento, sem abrir mão da lucratividade



**Internacionalização da Companhia**



**Estender nosso portfólio aos ISP's**



**Agregar Serviços Gerenciados nos Projetos**



**Aumento da base e recorrência de integradores**



**Novas verticais de atuação**



# ESG

## Nosso compromisso Socio Ambiental



**Logística Reversa**



**Reuso da Água**



**Preservação de Mangue no estado da Bahia**



**Mais da metade da nossa energia (64%) é obtida de maneira limpa e sustentável**



**Coleta de Pilhas, Tampas e Plástico**



**Empresa com compromisso em ESG**

# Composição Acionária e Sólida Governança

## Direção Executiva



**Vanderlei Rigatieri**<sup>2</sup>  
CEO e Fundador

**320+** colaboradores



**Felipe Meldonian**<sup>2</sup>  
Diretor

CFO & DRI



**Bruno Rigatieri**<sup>2</sup>  
Diretor

Comercial  
& Marketing



**Ruth Rigatieri**  
Diretora

Recursos  
Humanos



**Paul Raad**  
Diretor

Produtos &  
Operações



**Juranilson Jesus**  
Diretor

Logística



**Gustavo Momente**  
Diretor

Tecnologia da  
Informação



**Rafael Alarcón**  
Diretor

Colômbia &  
Latam CEO

## Conselho de Administração

**Vanderlei  
Rigatieri**  
Membro Efetivo

**Manuel Maria  
De Sousa**  
Presidente do  
Conselho

**Ruth  
Rigatieri**  
Vice-presidente do  
Conselho

**Roberto  
Medeiros**  
Membro  
Independente

**Flavio  
Luz**  
Membro  
Independente

## Comitê de Auditoria Estatutário

**Flávio  
Luz**  
Presidente  
do Comitê

**Roberto  
Vertamatti**  
Membro Efetivo

**Luiz Alberto  
Falleiros**  
Membro Efetivo



## Composição Acionária<sup>1</sup>

Acordo de Acionistas

**Vanderlei  
Rigatieri**



**Free-Float**

36,1%

30,5%

33,4%





# Performance financeira 2024



# Receita Bruta por Verticais em %

Breakdown relativo ao cliente final da WDC

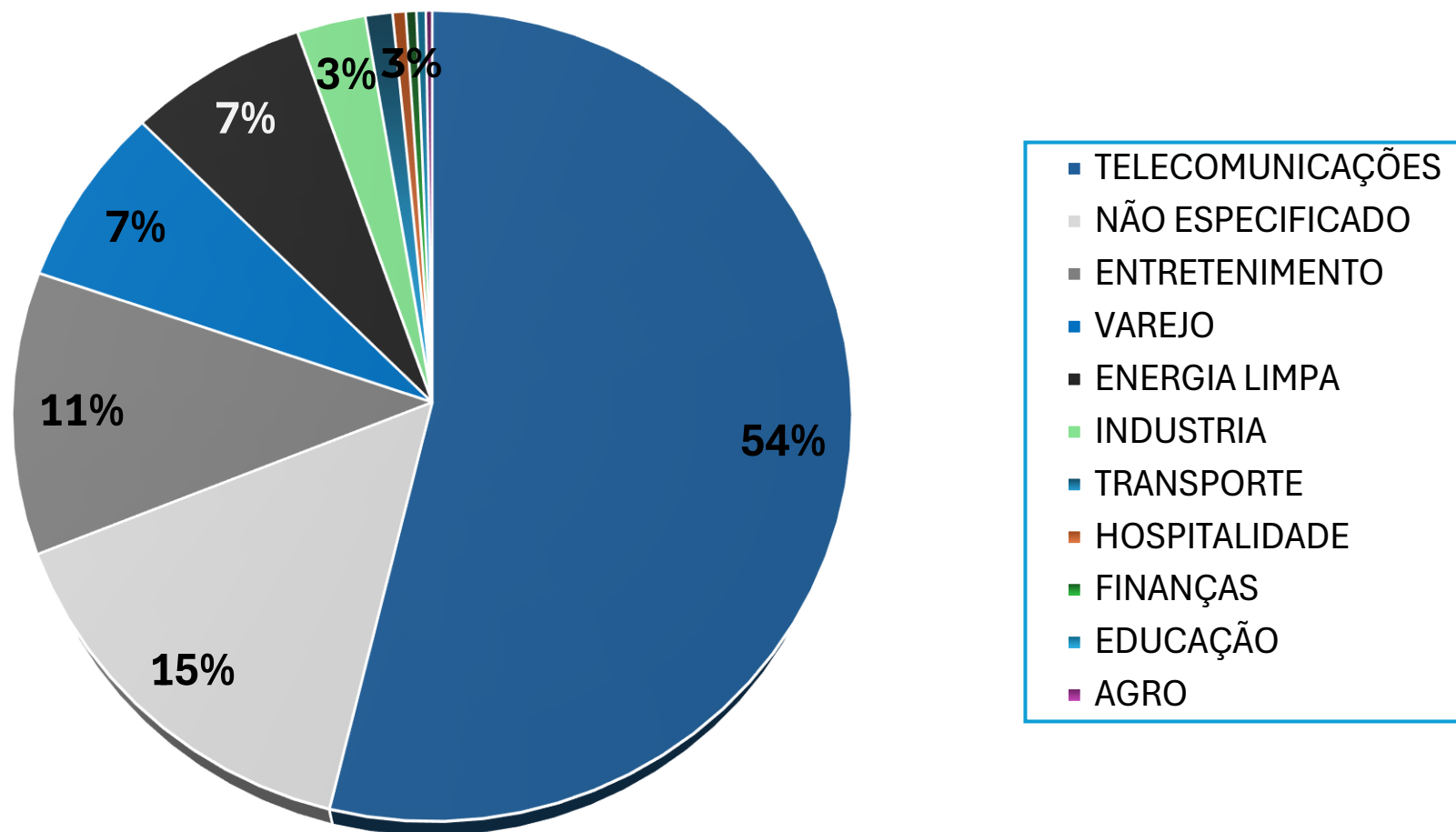

Receita Bruta em 2024: R\$ 977,6 milhões

# Destques 2024

## Receita Líquida

R\$ 837,9 Milhões

-7,0% (2024 vs 2023)

## Lucro Bruto Ajustado

R\$ 226,7 Milhões

+20,4% (2024 vs 2023)

## EBIT Ajustado

R\$ 71,0 Milhões

+100,1% (2024 vs 2023)

## EBITDA Ajustado

R\$ 271,4 Milhões

+17,2% (2024 vs 2023)

## Resultado Financeiro

-R\$17,4 Milhões

vs -R\$52,5 Milhões em 2023

## Lucro Líquido Ajustado

R\$36,4 Milhões

vs -R\$11,9 Milhões em 2023



**Margens crescentes**



**Rigor na gestão do estoque**



**Despesas operacionais controladas**



**Gestão eficiente da alavancagem**

# Backlog x Dívida Bruta

## Amortização da Dívida Bruta e Cobertura da Receita Futura Contratada (R\$ Milhões)

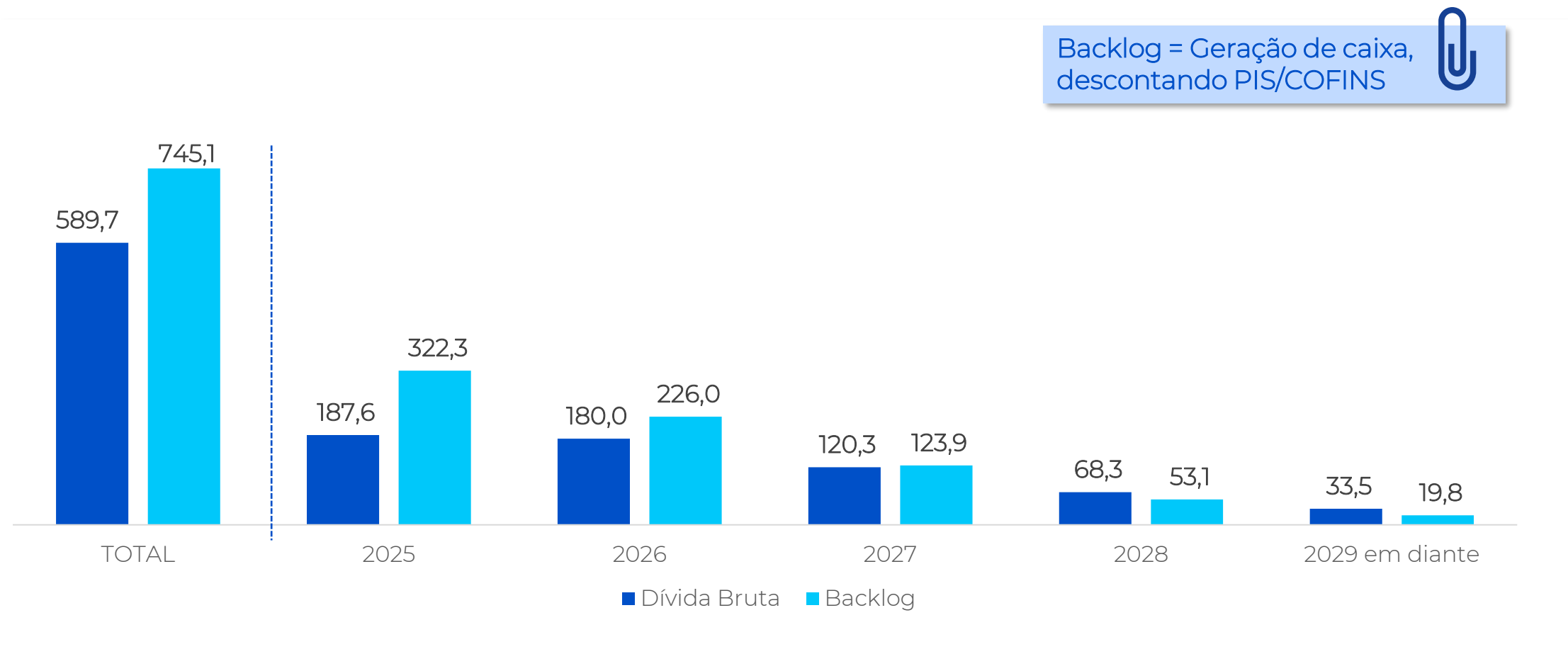

# Alavancagem (R\$ Milhões) | (Dívida Líquida / EBITDA UDM)

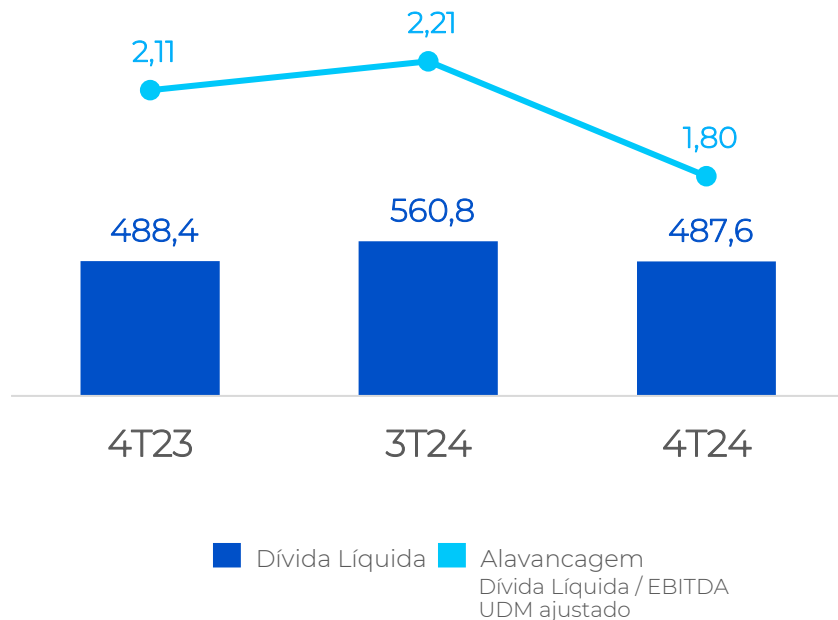

Endividamento (R\$ Milhões)	4T23	3T24	4T24
<i>Dívida Curto Prazo</i>	71,0	129,9	189,1
<i>Dívida Longo Prazo</i>	519,4	483,7	400,6
Dívida Bruta	590,4	613,6	589,7
Caixa e Aplicações Financeiras	(102,0)	(52,8)	(102,0)
Dívida Líquida	488,4	560,8	487,6
Backlog de Receita TaaS	874,8	839,0	745,1
Cobertura Backlog <sup>1</sup> s/ Dívida Líquida	1,79x	1,50x	1,53x

- Alavancagem Financeira, segue abaixo dos limites de covenants
- Administração segue confortável com o endereçamento das obrigações de curto prazo

<sup>1</sup> Contratos de locação de equipamentos em que as mensalidades são reconhecidas na demonstração de resultados conforme competência do vencimento e as parcelas a vencer chamamos de "Receita Futura Contratada" ou "Backlog de receitas".

# Perspectivas



Aquisição de controle

# INFINITE CONSULTING

A **Infinite Consulting** possui mais de 10 anos de experiência, e conta com mão de obra especializada na área de Engenharia de Redes e Telecomunicações, focada em prover suporte para ISPs e operadoras.

Esta aquisição permitirá à **Companhia incorporar serviços gerenciados de rede, na sigla em inglês MSP (Managed Service Provider), ao seu portfólio** conforme estratégia de M&A divulgada ao longo de 2024

Serviços  
Gerenciáveis WDC

Powered by  **INFINITE**  
[Consulting]



# Perspectivas para 2025

Deixamos de ser uma empresa orientada por produto, somos uma empresa orientada por **verticais e soluções (visão cliente)**.

**Incremento de mais serviços de valor agregado** para ISP's e Integradores de Sistemas.

Desativamos a distribuição de Solar no varejo via integradores.

A partir do 1T25, deixaremos de reportar os segmentos Telecom, Enterprise e Solar (**visão produto**), para nos alinharmos com a nova estratégia.

Vamos expandir nossa penetração regional com mais Centros de Distribuição em novas regiões.

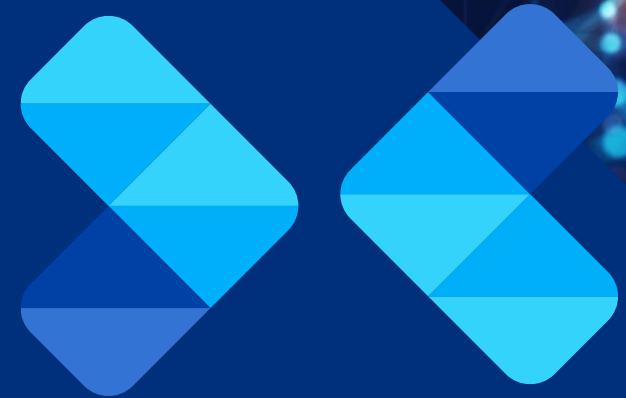



# OBRIGADO!



**WDC**  
NETWORKS

**Soluções de A a W**

Avenida Chedid Jafet, 222, Conj 41 e 42 Bloco C  
Vila Olímpia, São Paulo - SP, 04551-065

[Fale conosco](#)  
[ri.wdcnet.com.br](http://ri.wdcnet.com.br)

